

RELAÇÃO DO AÇO - VIGAS NÍVEL 1 TETO					
V1 V4 V7	V2 V5 V8	V3 V6 V9			
AÇO	N	DIAM (mm)	QUANT	C.UNIT (cm)	C.TOTAL (cm)
CA60	1	5.0	308	65	20020
CA50	2	5.0	59	75	4425
	3	6.3	4	589	2276
	4	6.3	4	344	1376
	5	6.3	1	198	198
	6	6.3	1	378	378
	7	6.3	2	944	1888
	8	8.0	4	590	2360
	9	8.0	1	222	222
	10	8.0	2	323	646
	11	8.0	4	273	1092
	12	8.0	2	304	608
	13	8.0	2	305	610
	14	8.0	2	318	636
	15	8.0	1	469	469
	16	8.0	2	978	1956
	17	8.0	1	221	221
	18	8.0	4	943	3772
	19	8.0	2	958	1916
	20	8.0	2	986	1972

RESUMO DO AÇO			
AÇO	DIAM (mm)	C.TOTAL (m)	PESO ± 0% (kg)
CA50	5.0	61.2	75
CA60	5.0	165.6	65.3
PESO TOTAL (kg)			140.3
CA50	80.3		
CA60	37.7		

Volume de concreto (C-20) = 1.78 m³
Área de forma = 32.67 m²

ATENÇÃO:
Prever armaduras de esperas e respectivos pilares de amarração das paredes laterais junto ao telhado (oitão), conforme método construtivo empregado.

Prever eventuais estruturas adicionais de pilares e viga para o telhado, conforme método construtivo empregado.

Armação positiva das lajes do pavimento Nível 1 Teto
escala 1:50

Planta de vigotas pré-moldadas
escala 1:50

RELAÇÃO DO AÇO - PILARES NÍVEL 1 TETO					
13xP1					
AÇO	N	DIAM (mm)	QUANT	C.UNIT (cm)	C.TOTAL (cm)
CA60	1	5.0	299	71	21229
CA50	2	10.0	52	287	13884

RESUMO DO AÇO			
AÇO	DIAM (mm)	C.TOTAL (m)	PESO ± 0% (kg)
CA50	10.0	138.8	85.6
CA60	5.0	212.3	32.7
PESO TOTAL (kg)			118.3
CA50	85.6		
CA60	32.7		

Volume de concreto (C-20) = 1.28 m³
Área de forma = 28.08 m²

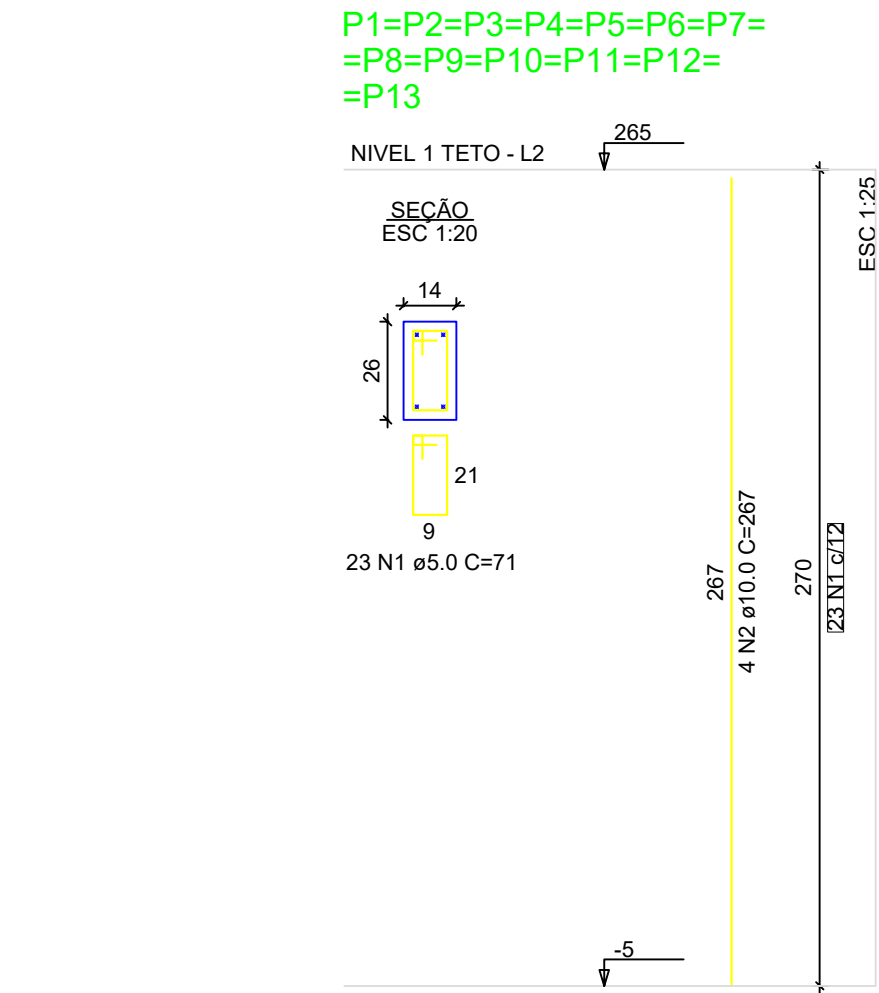

Novo PAC FHNIS Sub50

PROJETO ESTRUTURAL

PLANTA DE ARMADURAS
NÍVEL 1 TETO

Desenho: Ariando Wulff Neto

Escala: Indicada

Data: 09/05/25

Revisão: 01

Unidade: cm

DESENHO
01

FOLHA
03/03

ATENÇÃO:
Exemplo de projeto estrutural para edificações do Novo PAC FHNIS Sub50 - Portaria 1416 / 2023.
Uso facultado, desde que revisado por responsável técnico, com a devida emissão de ART/RRT/TRT, e adequado às particularidades de cada obra.

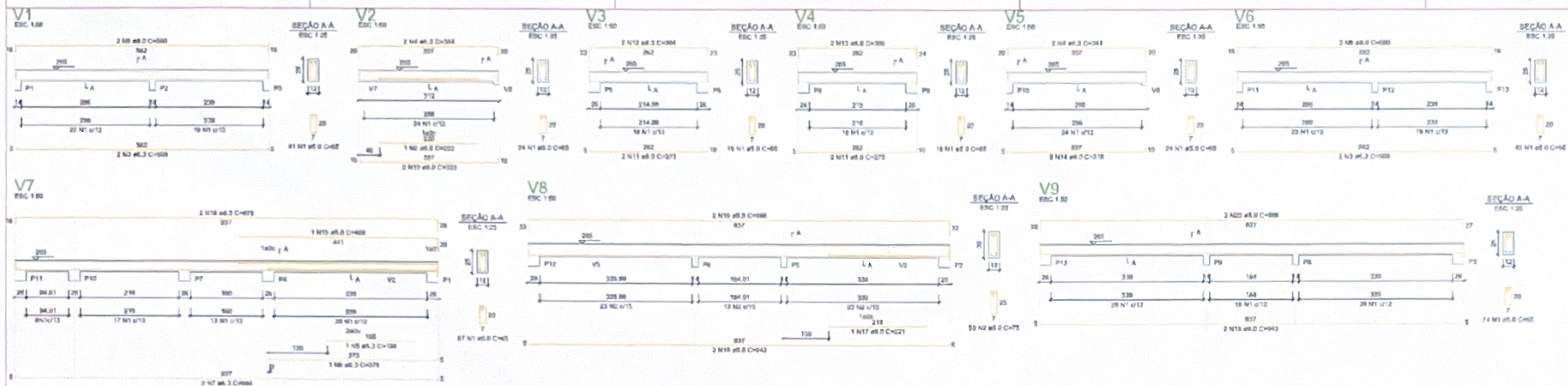

ATENÇÃO:
 Fornecer armaduras de apoio e respectivas placas de amarração das paredes laterais para as laje (pilão), conforme método construtivo empregado.
 Prever eventuais estruturas adicionais de pilares e vigas para o lajeado, conforme método construtivo empregado.

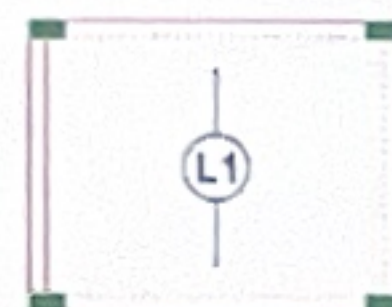

Armação positiva das lajes do pavimento Nível 1 Teto
 escala 1:50



Planta de vigotas pré-moldadas
 escala 1:50



Arlindo Wulff Neto
Arlindo Wulff Neto
 Engenheiro Civil
 CREA-RS 225410/

Diniz José Fernando
Diniz José Fernando
 Prefeito Municipal



Novo PAC FHNIS Sub50

PROJETO ESTRUTURAL

PLANTA DE ARMADURAS
 NÍVEL 1 TETO

Desenho: Arlindo Wulff Neto

DESENHO

Escala: Indicada

Revisão: 01

01

Data: 09/05/25

Unidade: cm

FOLHA
 03/03

ATENÇÃO:
 Exemplo de projeto estrutural para edificação do Novo PAC FHNIS Sub50 - Portaria 1416 / 2023.
 Não utilizar, desde que revisado por responsável técnico, sem a devida anulação de ART/RT/TTT e adequação às particularidades de cada obra.



Estado do Rio Grande do Sul

Município de Jacuizinho

Rua Eloi Tatim da Silva, 407 - Fone (55) 3629-1087 - CNPJ 04.217.901/0001-90

DECLARAÇÃO DE APROVAÇÃO DE PROJETOS

A PREFEITURA MUNICIPAL DE JACUIZINHO, por meio de seu órgão técnico competente, declara para os devidos fins de direito, em especial para atendimento aos requisitos do Sistema de Gestão de Convênios e Contratos de Repasse - Transferegov, o que segue:

1. Objeto: O Engenheiro Civil Charles Miguel Schvaickardt, profissional habilitado e registrado no Conselho Regional de Engenharia e Agronomia do Rio Grande do Sul (CREA/RS) sob o número 227.003, analisou e APROVOU os projetos de engenharia civil referentes à construção de 10 (dez) unidades habitacionais.
2. Proposta: Os projetos supracitados são objeto da Proposta de Convênio/Contrato de Repasse de número 974223/2025, cadastrada na plataforma Transferegov.
3. Conformidade: A aprovação atesta que os projetos, em sua forma física e digital, encontram-se em conformidade com as normas técnicas vigentes e com os requisitos estabelecidos no termo da Proposta Transferegov nº 974223/2025.
4. Responsabilidade: O profissional Charles Miguel Schvaickardt assume a responsabilidade técnica pela análise e aprovação dos projetos.

Jacuizinho - RS, 05 de novembro de 2025.

Charles Miguel Schvaickardt

Engenheiro Civil

CREA/RS 227.003