

Os desenhos são de nossa propriedade, sendo proibidas cópias, ampliações ou reproduções totais ou parciais, nem podendo ser cedidos a terceiros, salvo com nossa autorização expressa, de acordo com a legislação brasileira em vigor.

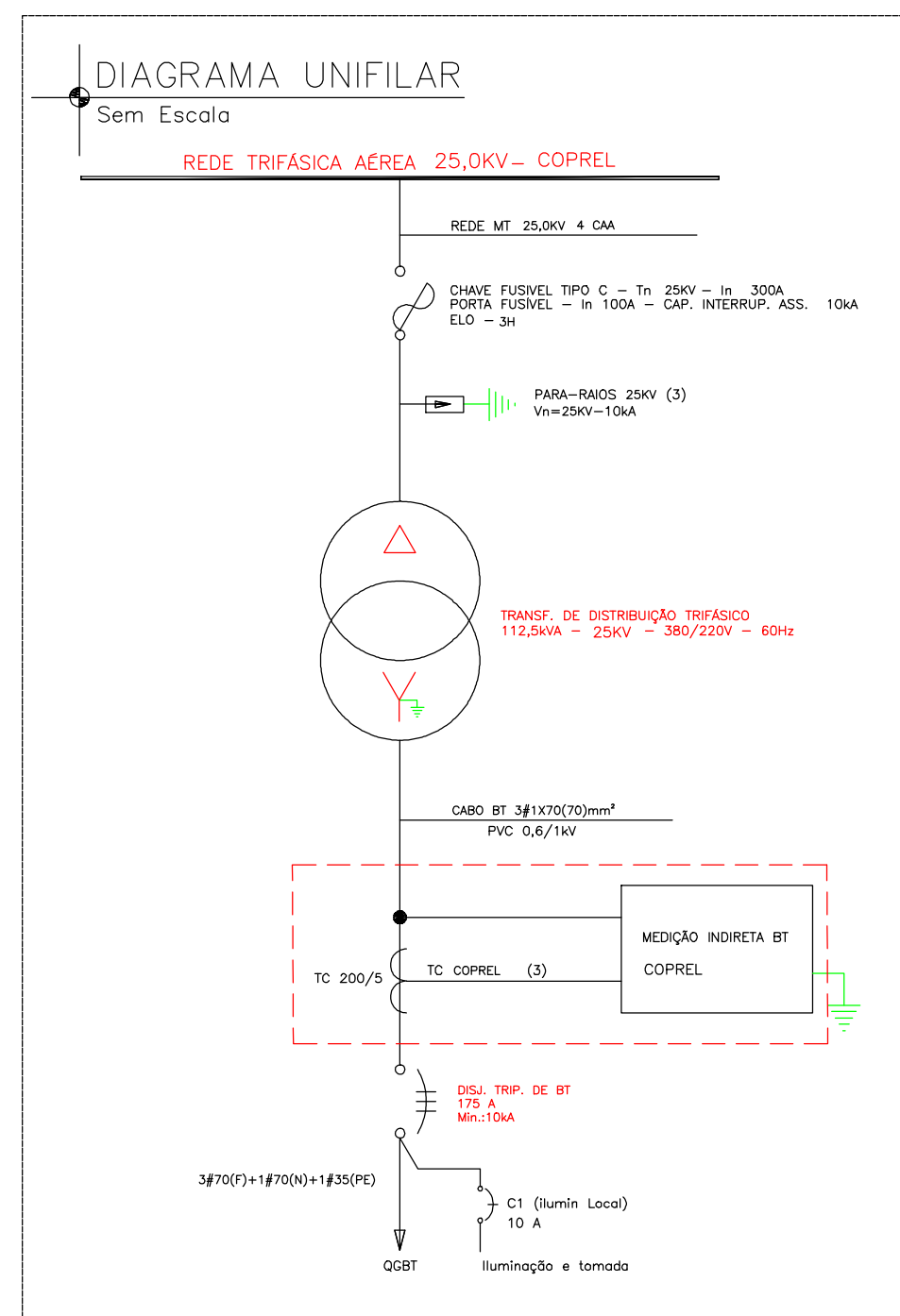
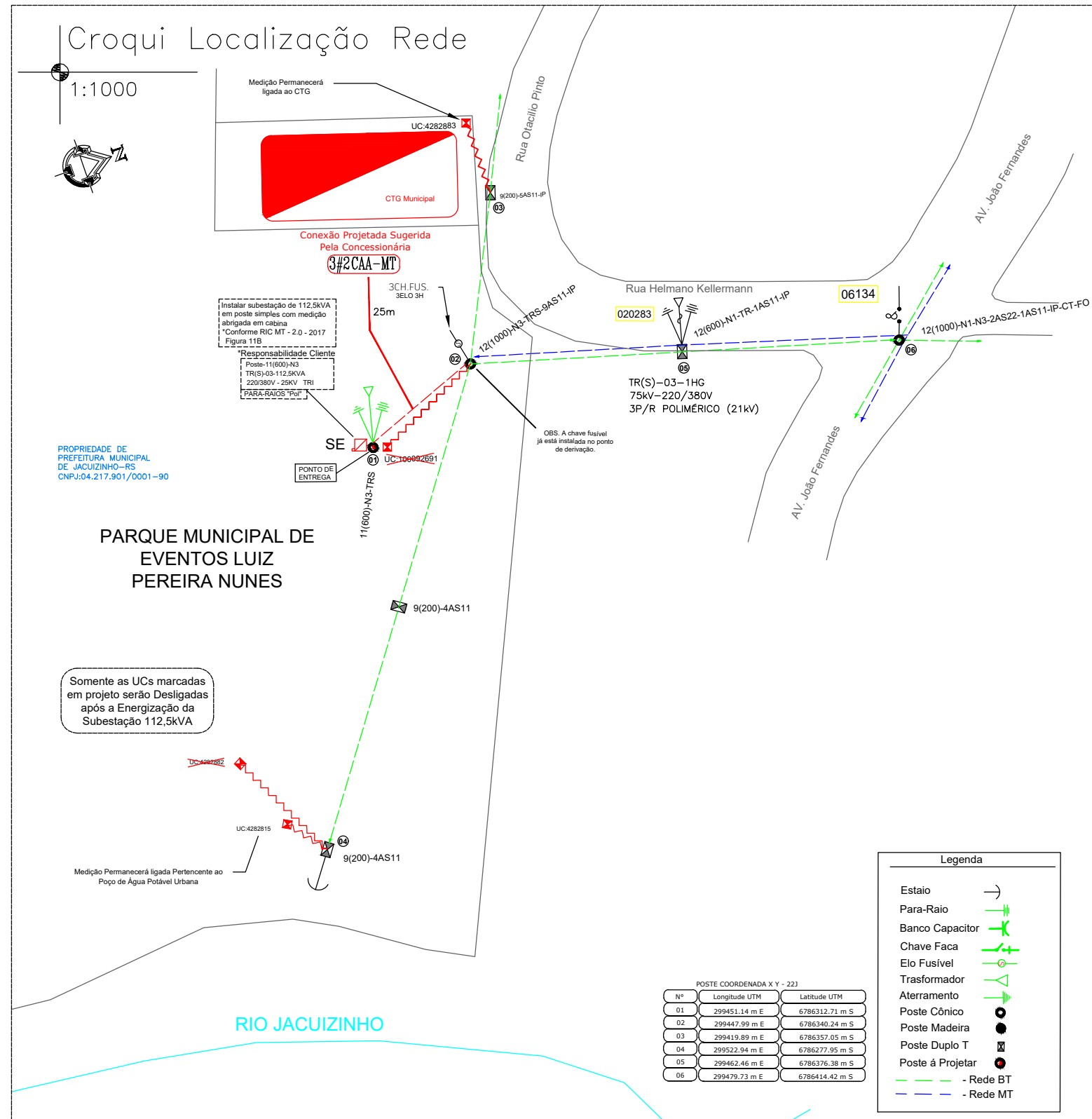

Assinatura Eng. Responsável:

Rednaldo Ortiz Doneda
Engenheiro Eletricista
CREA-RS 264220

Assinatura Cliente:

DATA: 05-05-2026	TENSÃO: 23,1KV	ART: 14126669	CREA-RS: 264220	CLIENTE: PREFEITURA_MUNICIPAL_DE_JACUIZINHO-RS
				OBRA: SUBESTAÇÃO_AÉREA_112,5KVA JACUIZINHO-RS
				LOCAL: JACUIZINHO-RS
				DESCRIÇÃO: LOCALIZAÇÃO_REDE_-_DIAGRAMA_UNIFILAR
PROJETISTA: MAG/KOM	Nº DESENHO/ARQUIVO: CB-SUB-PMJ-11/25	REV.: 02	FL: 01	FLS: 02

Os desenhos são de nossa propriedade, sendo proibidas cópias, ampliações ou reproduções totais ou parciais, nem podendo ser cedidas a terceiros, salvo com nossa autorização expressa, de acordo com a legislação brasileira em vigor.

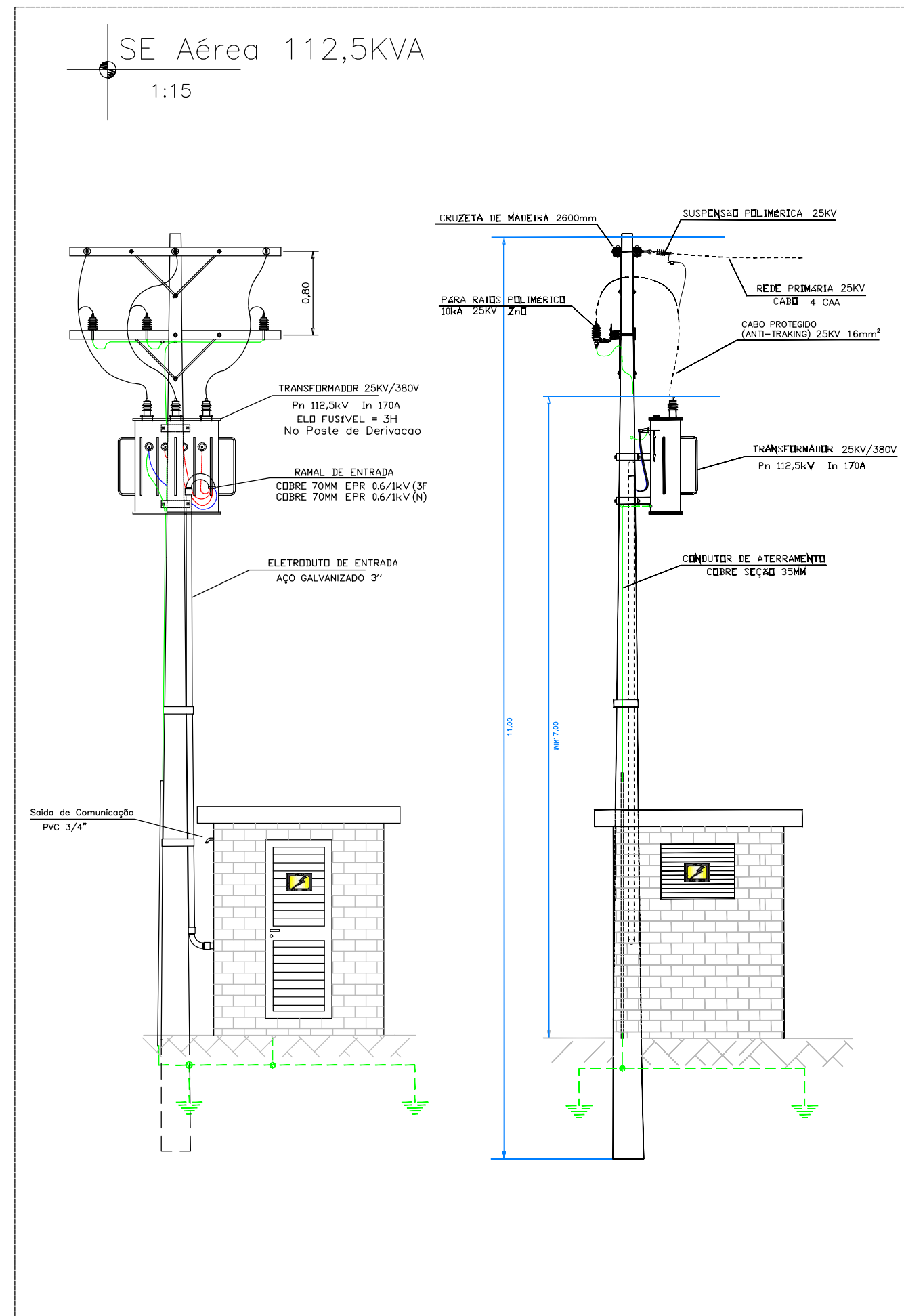

- *NOTAS:**
1. Todas as cotas são em metros(m).
 2. A porta de acesso à medição deve possuir dispositivo para cadeado ou fechadura padrão da concessionária e abertura para fora.
 3. A resistência de terra deverá ser de 10 ohms em qualquer época do ano, observar a NBR 14039.
 4. As janelas e a porta devem ser metálicas com venezianas fixas.
 5. Todas as partes metálicas deverão ser aterradas.
 6. As paredes (internas e externas) da cabine deverão ser alisadas com argamassa fina e após pintadas na cor branca.
 7. A caixa para medição deverá ser metálica pintada com tinta antiferrugina e ter profundidade de 40cm, dotada de fecho trinco e dispositivo de lacre.

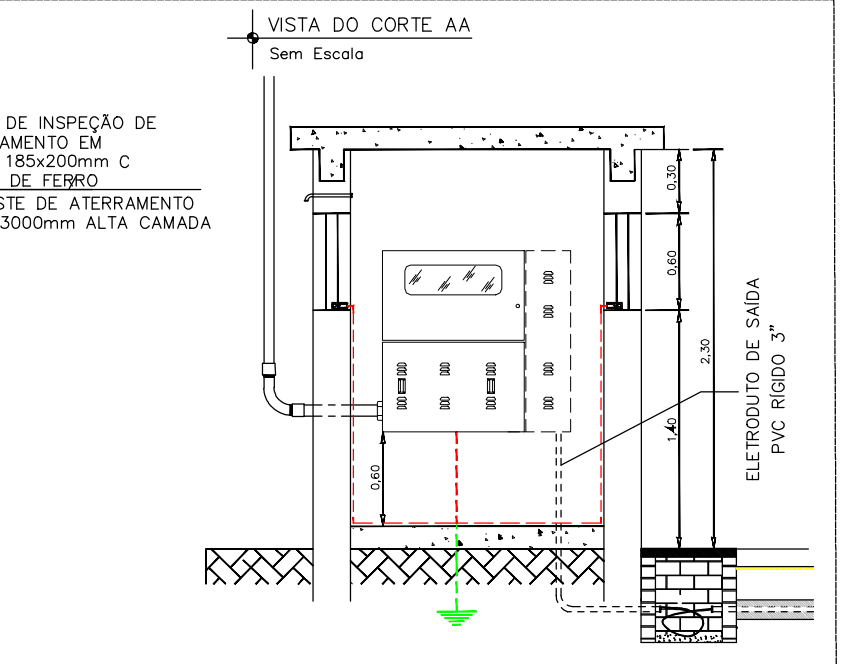
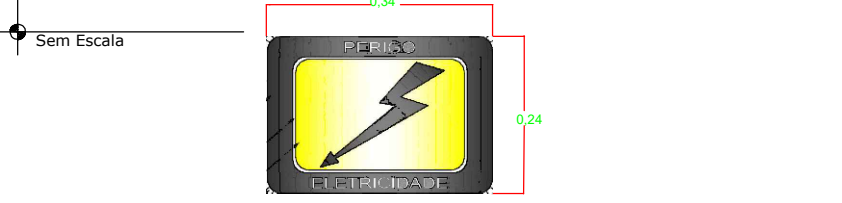
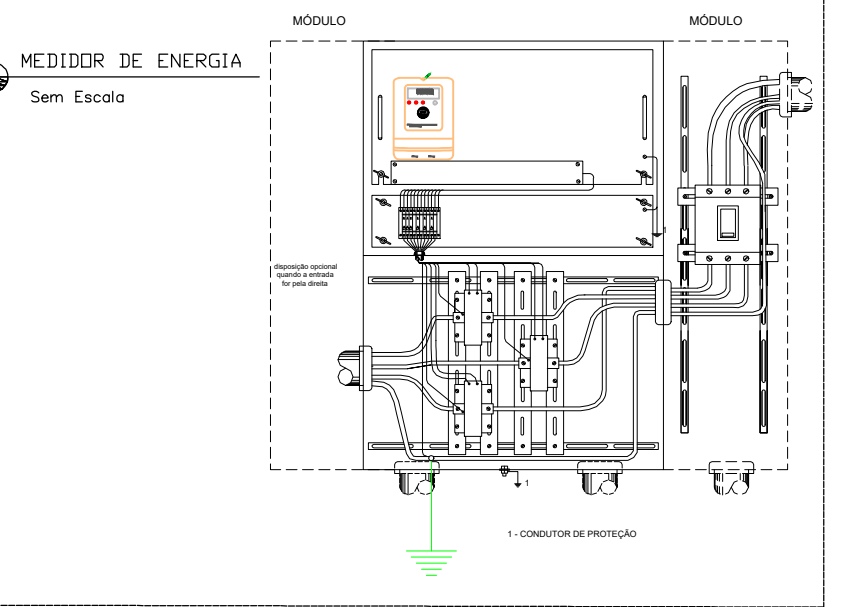
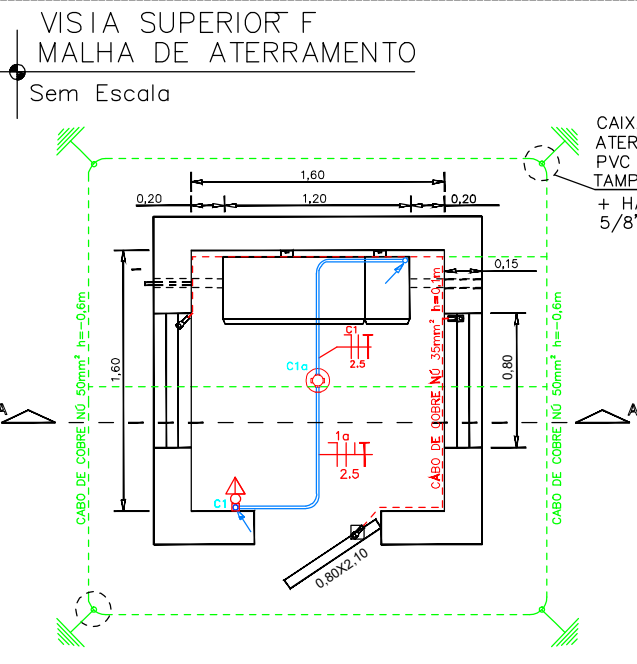
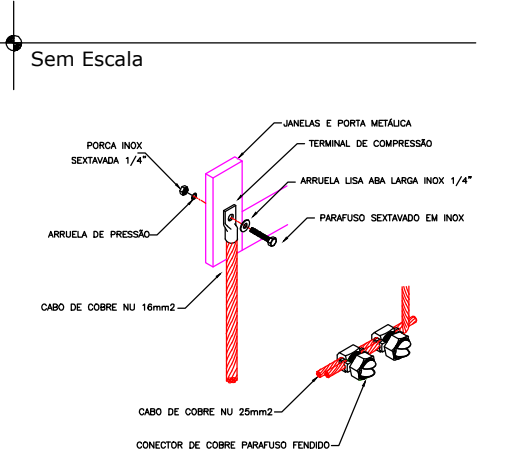

Assinatura Eng. Responsável: **Rednaldo Ortiz Doneda** Engenheiro Eletricista CREA-RS 264220

Assinatura Cliente: *[Signature]*

DATA: 05-05-2026 TENSÃO: 23,1KV ART: 14126669 CREA-RS: 264220

CLIENTE: PREFEITURA MUNICIPAL DE JACUIZINHO-RS

OBRA: SUBESTAÇÃO AÉREA 112,5KVA JACUIZINHO-RS

LOCAL: JACUIZINHO-RS

DESCRIÇÃO: SE AÉREA - MEDIDOR DE ENERGIA

PROJETISTA: *[Signature]* N° DESENHO/ARQUIVO: CB-SUB-PMJ-11/25 REV.: 02 FL: 02 FLS: 02

